Wir sind heller®

LED
Licht
für Profis

LED Leuchtenserie LEDDIBO

LEDDIBO

Eine Symbiose aus Effizienz und Design -
Pendelleuchte, Deckenleuchte und Wandleuchte in einem Design.

Als Bürobeleuchtung, im Eingangsbereich oder im Wohnhaus - mit der LEDDIBO Serie lassen sich Beleuchtungsprojekte perfekt ausleuchten. Dabei kombiniert die Serie eine hocheffiziente LED Leuchte mit einem funktionalen Rahmendesign des Herstellers OMPEO (Design by . A. Zellmann)

Durch viele Kombinationsmöglichkeiten bieten sich mannigfaltige Möglichkeiten der Beleuchtung.

WSH GmbH
Dörspestraße 2 | 51702 Bergneustadt | Tel.: 02261 7897880 | Fax: 02261 7897881 | E-Mail: info@ Wirsindheller.de | www.wirsindheller.de

Technische Änderungen vorbehalten

Wir sind heller®

LED
Licht
für Profis

LED Leuchtenserie LEDDIBO

LEDDIBO Deckenleuchte

Technische Daten
LED:
Lumen: 800 lm
Leistung: 10 W
Farbtemperatur:warmweiß 2800-3200 K, neutralweiß 4000-4500 K
Abstrahlwinkel: 120°
dimmbar
5 Jahre Garantie

Deckenleuchte Maße:
Anbau 17,5 x 17,5 cm, Fläche Leuchte 23 x 23 cm, Höhe 4,8 cm
(Optional auch in 18 W erhältlich)

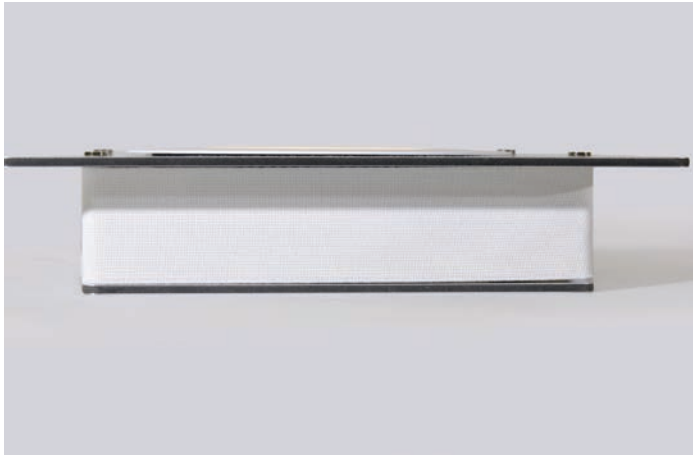

Technische Änderungen vorbehalten

WSH GmbH
Dörspestraße 2 | 51702 Bergneustadt | Tel.: 02261 7897880 | Fax: 02261 7897881 | E-Mail: info@ Wirsindheller.de | www.wirsindheller.de

Wir sind heller®

LED
Licht
für Profis

LED Leuchtenserie LEDDIBO

LEDDIBO Deckenleuchte

Technische Daten
LED:
Lumen: 800 lm
Leistung: 10 W
Farbtemperatur:warmweiß 2800-3200 K, neutralweiß 4000-4500 K
Abstrahlwinkel: 120°
dimmbar
5 Jahre Garantie

Deckenleuchte Maße:
Deckenanbau: 25,5 x 6 x 4 cm
Leuchtenkopf: 16,5 x 16,5 x 2,5 cm
Länge: 17,5 cm - 36 cm

WSH GmbH
Dörspestraße 2 | 51702 Bergneustadt | Tel.: 02261 7897880 | Fax: 02261 7897881 | E-Mail: info@ Wirsindheller.de | www.wirsindheller.de

Technische Änderungen vorbehalten

Wir sind heller®

LED
Licht
für Profis

LED Leuchtenserie LEDDIBO

LEDDIBO Wandleuchte

Technische Daten
LED:
Lumen: 800 lm
Leistung: 10 W
Farbtemperatur:warmweiß 2800-3200 K, neutralweiß 4000-4500 K
Abstrahlwinkel: 120°
dimmbar
5 Jahre Garantie

Wandleuchte Maße:
17,5 x 17,5 cm, Höhe 4,8 cm

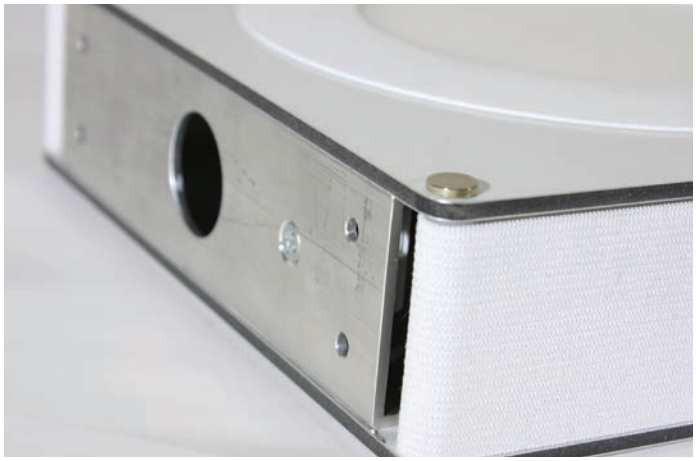

Technische Änderungen vorbehalten

WSH GmbH
Dörspestraße 2 | 51702 Bergneustadt | Tel.: 02261 7897880 | Fax: 02261 7897881 | E-Mail: info@ Wirsindheller.de | www.wirsindheller.de

Wir sind heller®

LED
Licht
für Profis

LED Leuchtenserie LEDDIBO

LEDDIBO Wandleuchte

Technische Daten
LED:
Lumen: 800 lm
Leistung: 10 W
Farbtemperatur:warmweiß 2800-3200 K, neutralweiß 4000-4500 K
Abstrahlwinkel: 120°
dimmbar
5 Jahre Garantie

Wandleuchte Maße:
Wandanbau: 25,5 x 6 x 4 cm
Leuchtenkopf: 16,5 x 16,5 x 2,5 cm
Länge bei 90°: 25,5 cm

WSH GmbH
Dörspestraße 2 | 51702 Bergneustadt | Tel.: 02261 7897880 | Fax: 02261 7897881 | E-Mail: info@ Wirsindheller.de | www.wirsindheller.de

Technische Änderungen vorbehalten

Wir sind heller®

LED
Licht
für Profis

LED Leuchtenserie LEDDIBO

LEDDIBO Pendelleuchte

Technische Daten
LED:
Lumen: 800 lm
Leistung: 10 W
Farbtemperatur:warmweiß 2800-3200 K, neutralweiß 4000-4500 K
Abstrahlwinkel: 120°
dimmbar
5 Jahre Garantie

Pendelleuchte Maße
Deckenanbau: 17,5 x 17,5 cm, Höhe 4,8 cm
Pendellänge: Bis 2 Meter
Maße Pendel: 17,5 x 17,5 cm, Höhe 2,7 cm

Technische Änderungen vorbehalten

WSH GmbH
Dörspestraße 2 | 51702 Bergneustadt | Tel.: 02261 7897880 | Fax: 02261 7897881 | E-Mail: info@ Wirsindheller.de | www.wirsindheller.de

Wir sind heller®

LED
Licht
für Profis

LED Leuchtenserie LEDDIBO

LEDDIBO Stehleuchte

Technische Daten
LED:
Lumen: 3 x 1440 lm
Leistung: 3 x 18 W
Farbtemperatur:warmweiß 2800-3200 K, neutralweiß 4000-4500 K
Abstrahlwinkel: 120°
Schaltbar Deckenleuchte, Downlights getrennt
dimmbar
5 Jahre Garantie

Technische Änderungen vorbehalten

WSH GmbH
Dörspestraße 2 | 51702 Bergneustadt | Tel.: 02261 7897880 | Fax: 02261 7897881 | E-Mail: info@ Wirsindheller.de | www.wirsindheller.de